Автомобильный инвертор мощностью **200 Вт**

Название модели	SZSSTH-7300
Номинальная мощность	200W
Максимальная мощность	400W
Форма волны	Изменённая синусоидальная волна
Входной напряжение	12VDC(10.5V~14.8V)
Выходное напряжение	AC 110V /220V/230V /240V
Частота	50Hz /60Hz
Уровень доступности мощности	≥90.5%
Выходной порт USB-A	5V2.5A9V2A12V1.5A
Выход сигнала типа C	5V2.5A9V2A12V1.67A
Потребление энергии в режиме без нагрузки	≤5W
Время запуска	10~15s
Диапазон высокого напряжения	≥15VDC
Аларм низкого напряжения	10.5VDC
Диапазон низкого напряжения	<9.6V
Ток без нагрузки	≤0.4A
Защита от перегрузки	>200W
Вентилятор охлаждения	Да
Сеть	США / ЕС / Великобритания / Universal
Масса на единицу	0.5KG
Колор	Чёрный /красный/синий или настройить

Защита от пер
енапряжения

Защита от низк
ого напряжения

Защита от
перегрузки

Перегрузка током
Защита

Повышенная температура
Защита

Короткое замыкание
Защита

300W Автомобильный инвертор

Изменённая синусоидальная волна | Европейские розетки | USB | Тип С

Название модели	SZSSTH-7400
Номинальная мощность	300W
Максимальная мощность	600W
Форма волны	Изменённая синусоидальная волна
Входной напряжение	12VDC(10.5V~14.8V)
Выходное напряжение	AC 110V/220V /230V /240V
Частота	50Hz /60Hz
Уровень доступности мощности	≥90.5%
Выходной порт USB-A	5V2.5A9V2A12V1.5A
Выход сигнала типа C	5V2.5A9V2A12V1.67A
Потребление энергии в режиме без нагрузки	≤5W
Время запуска	10~15s
Диапазон высокого напряжения	≥15VDC
Аларм низкого напряжения	10.5VDC
Диапазон низкого напряжения	<9.6V
Ток без нагрузки	≤0.4A
Защита от перегрузки	>300W
Вентилятор охлаждения	Да
Сеть	США / ЕС / Великобритания / Universal
Колор	Чёрный /красный/синий или настройить

Сеть
Экран с ЖК-ди
сплеем
Индикаторный свет аккум
улятора
Переключател
ь
Тип С
USB
Автомобиль
Разъём для вспомогательного питания

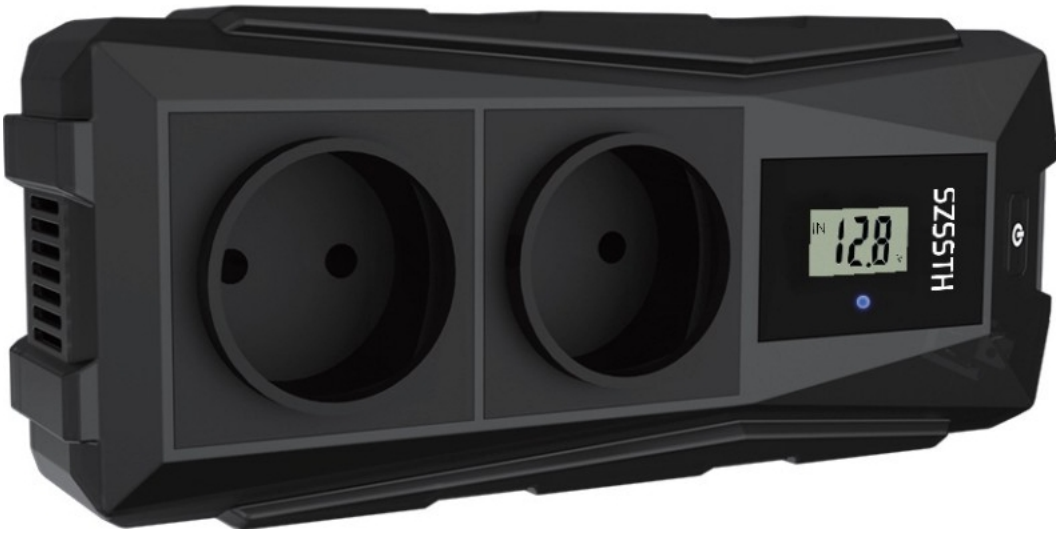
12.8
SZSSTH